«УТВЕРЖДАЮ»

Заведующий МБДОУ "Детский сад "Ивушка"

02.08.2023 Шедько С.Н.

дата подпись ФИО

ПАСПОРТ

дорожной безопасности образовательной организации

Муниципальное бюджетное дошкольное образовательное учреждение "Детский сад

"Ивушка"

(наименование образовательной организации, филиала образовательной организации)

2023

ПАСПОРТ
дорожной безопасности образовательной организации

Муниципальное бюджетное дошкольное образовательное учреждение
"Детский сад "Ивушка"
(наименование образовательной организации)

1. **Тип ОО** — Дошкольное образовательное учреждение (тип)
2. **Вид** — Дошкольное образовательное учреждение (ДОУ, СОШ, школа-сад и т.д.)
3. **Юридический адрес ОО** — 392036, г.Тамбов, улица Кирова, дом 42 (юридический адрес)
4. **Фактический адрес ОО** — 392036, г.Тамбов, улица Кирова, дом 42 (фактический адрес)

5. **Руководители ОО:**

5.1 Директор	Шедько Светлана Николаевна (Ф.И.О директора)	89156657511 (контактный телефон)
5.2 Заместитель заведующего	Фролова Ирина Ленидовна (Ф.И.О заместителя по учебной работе)	89606699315 (контактный телефон)
5.3 Старший воспитатель	Гребенкина Юлия Михайловна (Ф.И.О заместителя по воспитательной работе)	89005149351 (контактный телефон)
5.4 Педагог, ответственный за профилактику ДДТТ	Гребенкина Юлия Михайловна (Ф.И.О педагога, ответственного за профилактику ДДТТ)	89005149351 (контактный телефон) — 01.09.2023 № 178-од (№ приказа о назначении)

6. Закреплённый за ОО сотрудник ГИБДД — Ст.госинспектор по БДД ОГИБДД УМВД России по г.Тамбову, капитан полиции Р.В.Баженов, инспектор по пропаганде УГИБДД УМВД России по г.Тамбову Исаева Ю.В.
(должность, Ф.И.О сотрудника ГИБДД)

7. Ответственный работник муниципального органа управления образованием — начальник отдела развития дошкольного образования управления дошкольного образования администрации города Тамбова Тамбовской области О.В.Малышева
(должность, Ф.И.О)

8. Руководитель или ответственный работник дорожно-эксплуатационной организации, осуществляющей содержание улично-дорожной сети — начальник ТОГКУ «ЦОДД» Бодров В.В.
(должность, Ф.И.О)

9. Количество учащихся (общее) — 325
(численность)

По параллелям:

дети с 1 - 2 лет	1 группа	17
дети с 2 -3 лет	3 группы	63
дети с 3 - 4 лет	2 группы	51
дети с 4 - 5 лет	3 группы	72
дети с 5 - 6	2 группы	59
дети 6-7 лет	2 группы	63

10. Время занятий в ОО — с 7.00 до 19.00
(I смена, с...до)

(II смена, с...до)

(внеклассные занятия, с...до)

11. Наличие отряда ЮИД

(возраст с...до... лет) (количество) (руководитель)

12. Схема безопасного подхода к ОО — Схема

13. Фото подхода к ОО — Фото

14. Уголок по БДД+Стенд безопасного маршрута — Фото

15. Кабинет по БДД — Фото

16. Учебно-тренировочный перекрёсток — Фото

17. Школьный автобус (сведения) — Фото

18. Схемы движения школьных автобусов — Фото

19. Справки, рапорты, информации — Фото

20. Учебная программа по БДД:

(название программы)	(целевая аудитория)	(количество часов)	(разработчик программы)
Безопасность	воспитанники МБДОУ	36	Н. Н. Авдеева, О. Л. Князева

21. Информация о ДТП с участием учащихся ОО:

(данные о ДТП)

22. Координаты образовательной организации — Долгота 41°27'1" 41.45019 — Широта 52°42'36 52.710063

23. Интенсивность движения транпортных средств 80 единиц в час

24. Интенсивность движенияпешеходов | 70 | человек в час

25. Инженерное обустройство улично-дорожной сети около образовательной организации. Требуется в соответствии с нормативами:

пешеходных переходов	0
** из них внеуличных	0
остановок маршрутных ТС	0
тротуаров, пешеходных дорожек	0

26. Количество технических средств организации дорожного движения у образовательной организации

светофоров	0
** изних пешеходные	0
** Т7	0
знаки 5.19.1 (2)	0
** из них над проезжей частью	0
знаки 1.23	2
** из них основной	1
** предварительный	1
средства светодиодной индикации	0
разметка 1.14.1	0
** в том числе, на желтом фоне	0
разметка 1.24.1.	1
искусственных неровностей	1
пешеходных ограждений	0

Схема безопасного подхода к образовательной организации (сканы, электронные схемы безопасных мар

Вернуться на главную

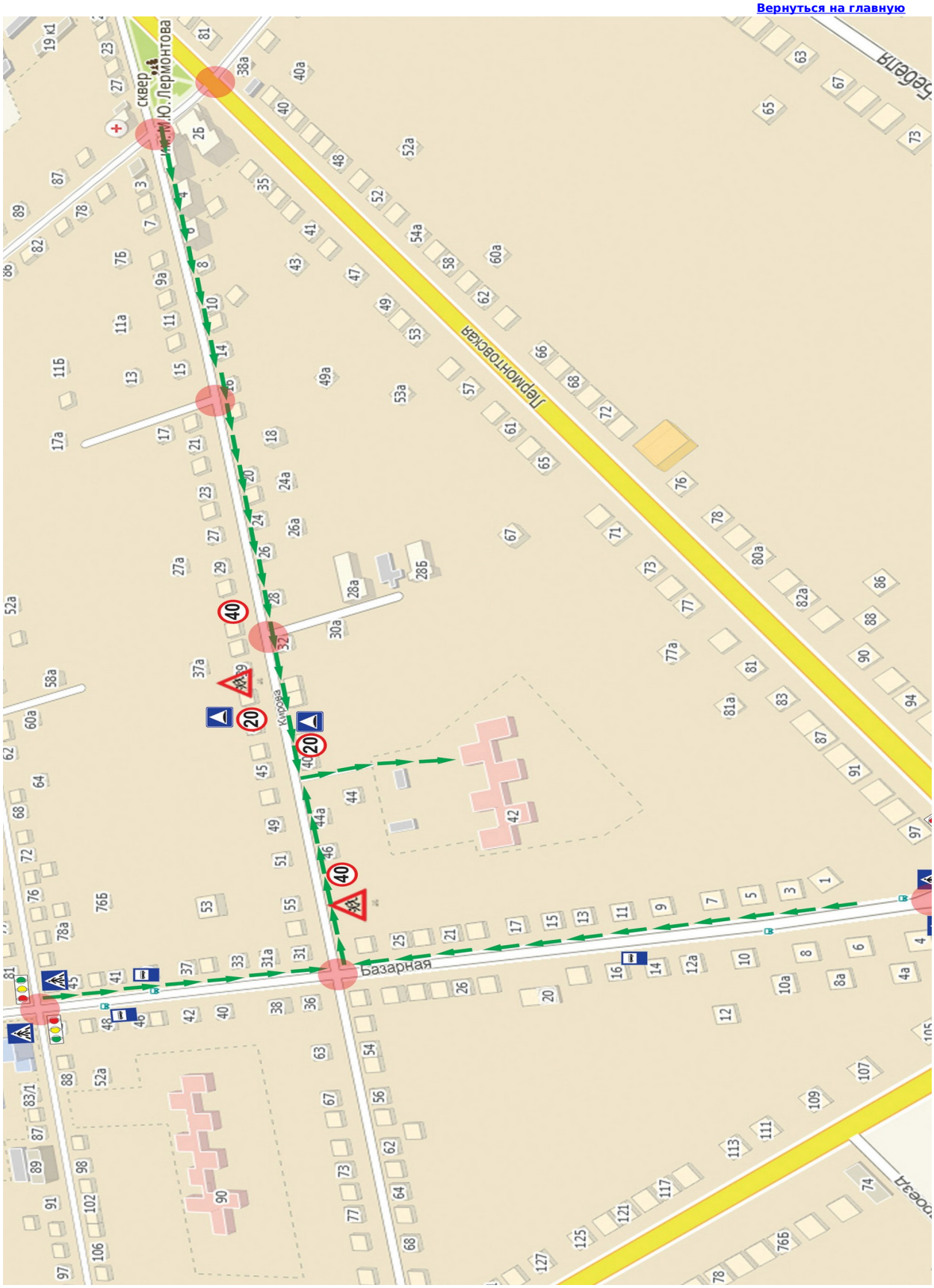

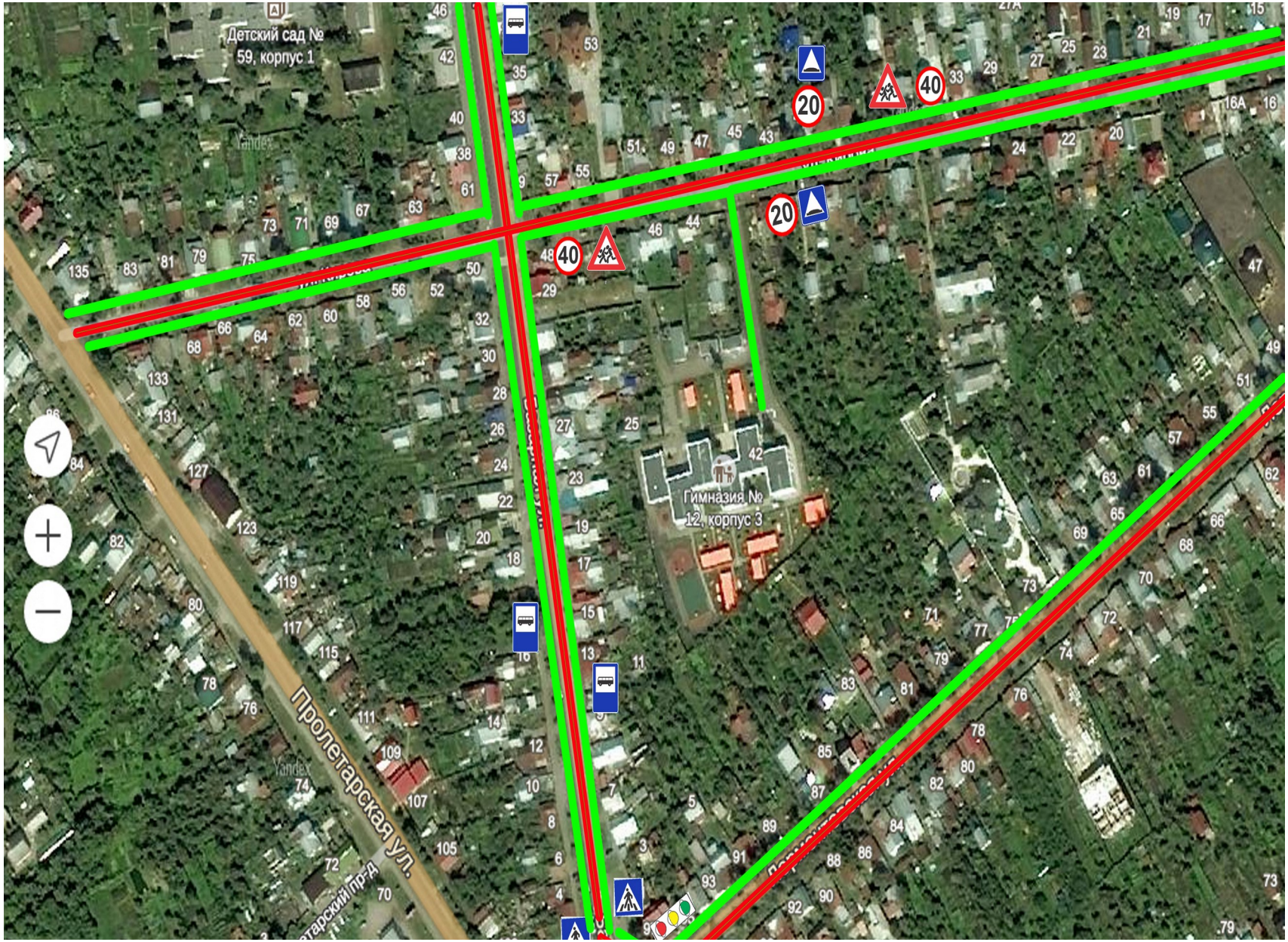
Детский сад № 59, корпус 1
Гимназия № 12, корпус 3
Пролетарская ул.
20
40
20
40

2

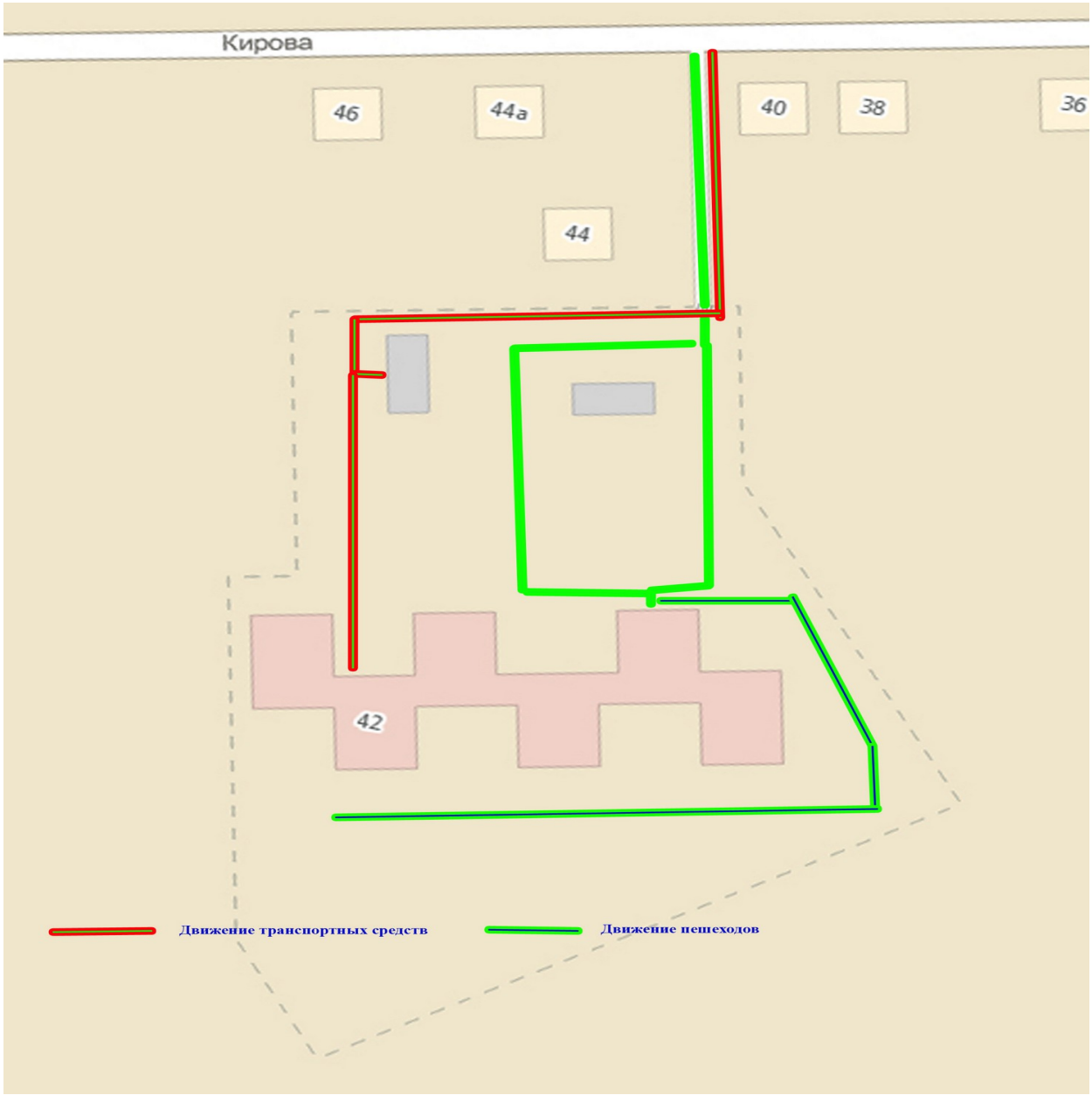
Кирова
46
44а
44
40
38
36
42
Движение транспортных средств
Движение пешеходов

Yandex

Фото подхода к образовательной организации

Вернуться на главную

Подъезд к детскому саду с левой стороны. Вид на территории детского сада

Подъезд к детскому саду с правой стороны. Вид на территории детского сада

Центральный вход в детский сад

Неровная поверхность перед детским садом

Знаки ограничения скорости и неровная поверхность перед подъездом к дечскому саду со стороны улица Базарная

Центральная дорога к входу в детский сад

Подъезд к детскому саду с проваой стороны. Вид на территотии детского сада

Знак конец всех ограничений за 10 метров после детского сада

Знаки ограничения скорости и неровная поверхность перед подъездом к детскому саду со стороны улица Карлла - Маркса

Знак ограничение скорости и неровной поверхности за 15 метров к детскому саду со стороны улица Базарная

Уголок БДД + Стенд безопасного машрута

Вернуться на главную

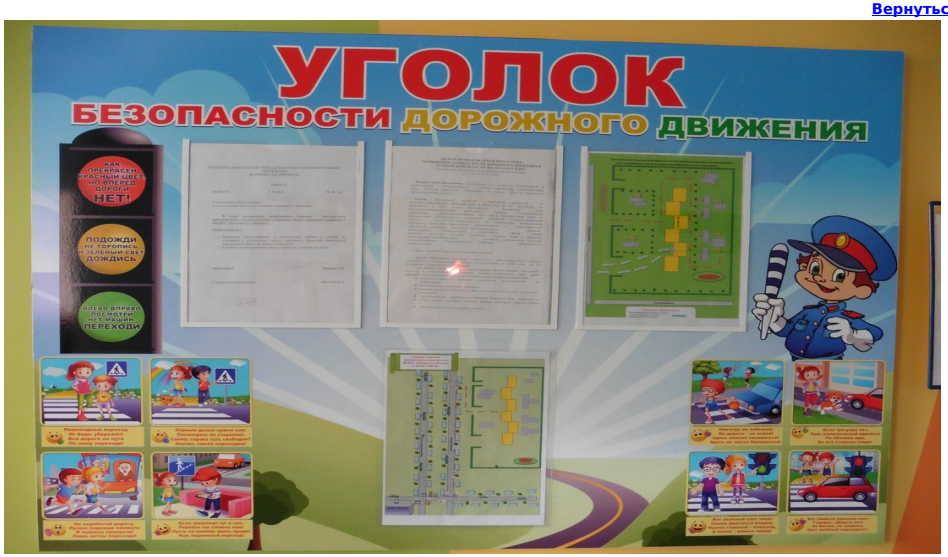

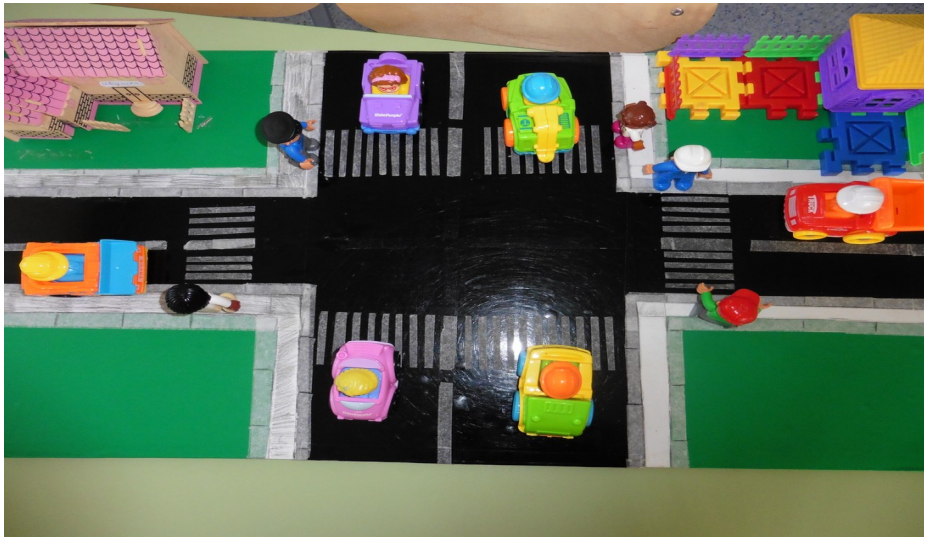

Post

Транспорт
ПРАВИЛА
поведения
на дороге

Учебно-тренировочный перекрёсток

Вернуться на главную